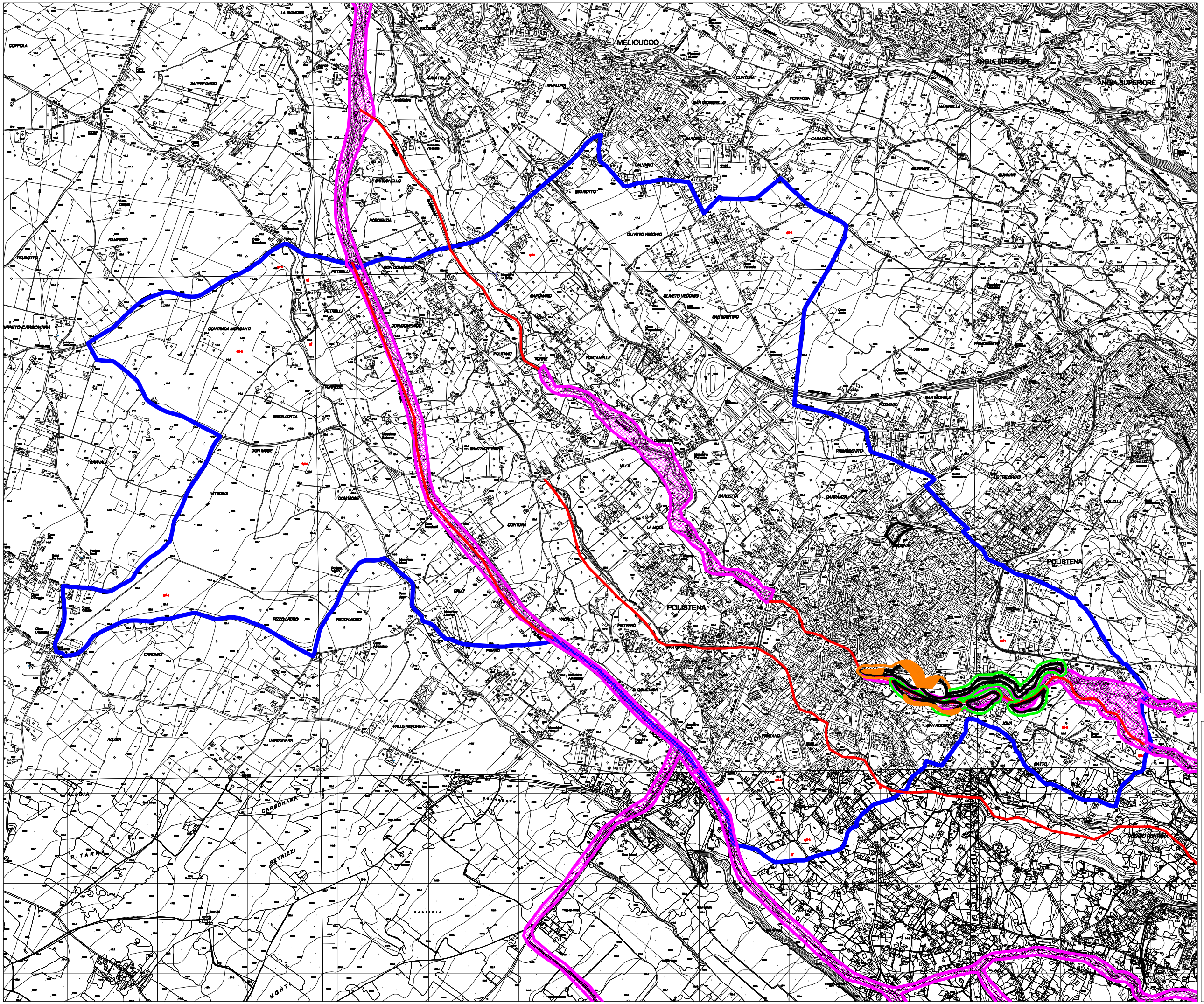

COMUNE DI POLISTENA

Provincia di Reggio Calabria

PIANO STRUTTURALE COMUNALE

LEGGE URBANISTICA REGIONALE N. 19/2002 e ss.mm.ii.

DOCUMENTO PRELIMINARE

Ufficio del Piano
Dr. Arch. Michele Ferrazzo
Capo Ripartizione Urbanistica

Il Sindaco
Dr. Michele Tripodi

QUADRO CONOSCITIVO

QUADRO STRUTTURALE MORFOLOGICO

Elaborato

CARTA DEI VINCOLI PAI

Ufficio del Piano

Ripartizione Urbanistica
Dr. Arch. Michele Ferrazzo
Geom. Luigi Borgese
Sig. Giuseppe Avati
Sig.ra Rosetta Bellamena - Segreteria

Esperti
Dr. Arch. Maria Grazia Buffon
Dr. Arch. Angelo Chiaro
Dr. Ing. Domenico Cuzzola
Dr. Prof. Giuseppe Mandaglio
Dr. Luigi Carbone
Dr. Michele Mandaglio

Dicembre 2011